

DRUH POZEMKOV:	Orná pôda	Zastavaná plocha
KATASTRÁLNE ÚZEMIE:	Malacky	

KRAJ: Bratislavský

POZDÍŽNÝ PROFIL SO 05-38-05
M 1:1000/100

SKLONOVÉ POMERY

KÓTY NIVELETY:

KÓTY TERÉNU:

STANIČENIE:

SMEROVÉ POMERY:

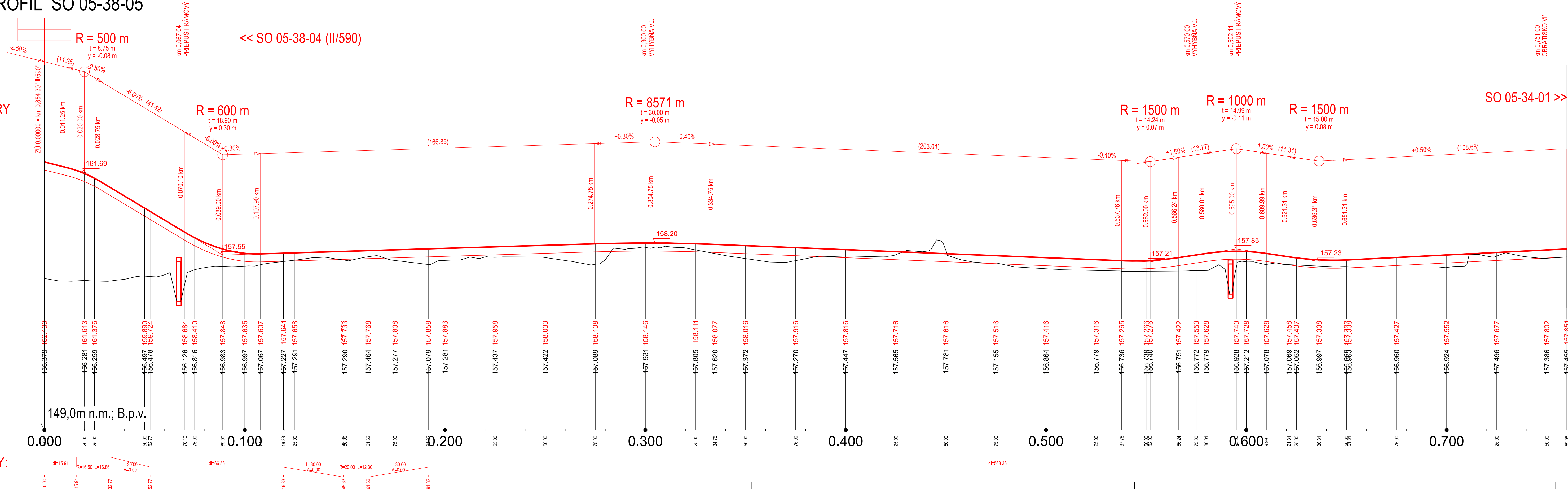

Výškový systém: Baltský po vyrovnaní
Súradnicový systém: JTSK

Investor	Železnice Slovenskej republiky 813 61 BRATISLAVA, KLEMENSOVA 8	Generálny projektant	VALBEK&PRODEX, spol. s r.o., Rusovská cesta 16, 851 01 Bratislava
Číslo stavby	A 19158	Číslo zákazky	19BR11001
		Archívne číslo	19BR11001-DÚR

Stavba ŽSR, Modernizácia železničnej trate Devínska Nová Ves - štátna hranica SR/ČR, úsek Malacky (mimo) - Kúty			VALBEK&PRODEX, spol. s r.o., Rusovská cesta 16, 851 01 Bratislava
Hlavný inžinier projektu Ing. Peter Poláček	Zodpovedný projektant PS/SO Ing. Martin Hančulák	Navrhov. vypracoval Ing. Milan Kertész	Kontroloval Ing. Peter Hurajt
Počet listov 5xA	Mierka 1:1 000/100	Stupeň PD DSZ/DÚR	Dátum 04.2021
Objekt / súbor UČS 05 Traťový úsek Malacky - Veľké Leváre SO 05-38-05 Malacky - Veľké Leváre, kontrolný bod (ChP č.3) prístupová komunikácia k technologickému objektu			Číslo zákazky 19BR11001
			Arch. číslo 19BR11001-DÚR
			Časť dokumentácie D.1
Názov prílohy Pozdĺžny profil			Číslo prílohy 7.9